Wohnhaus

http://www.restaurierung-bw.de/objekt/id/341313119074/

ID: 341313119074 **Datum:** 07.09.2009 **Datenbestand:** Bauforschung

Objektdaten

Straße:	Kanzleigasse
Hausnummer:	4
Postleitzahl:	69117
Stadt-Teilort:	Heidelberg-Altstadt
Regierungsbezirk:	Karlsruhe
Kreis:	Heidelberg (Stadtkreis)
Gemeinde:	Heidelberg
Wohnplatz:	Altstadt
Wohnplatzschlüssel:	8221000002
Flurstücknummer:	1150/1
Historischer Straßenname:	*keiner*
Historische Gebäudenummer:	*keine*

Lage des Wohnplatzes

Fotos

Bildbeschreibung:
Wohnhaus, Innenhof, Fassade, Ausschnitt,
Urheber: Maier, Hansjörg +Partner (Freier Architekt)

Abbildungsnachweis:
OBJ_IMAGE_ILLUSTRATION_EMPTY

Bildbeschreibung:
Wohnhaus, Grundriss EG,
Urheber: Maier, Hansjörg +Partner (Freier Architekt)

Abbildungsnachweis:
OBJ_IMAGE_ILLUSTRATION_EMPTY

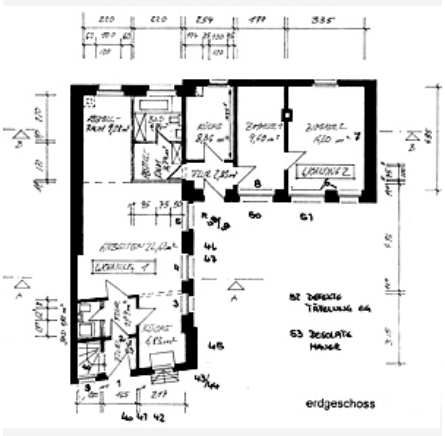

Objektbeziehungen

- *keine*

Umbauzuordnung

- *keine*

Bauphasen

Kurzbeschreibung der Bau-/Objektgeschichte bzw. Baugestaltungs- und Restaurierungsphasen:

Das Wohnhaus wurde im 19. Jahrhundert errichtet. 1998 wurde das Gebäude umgebaut und modernisiert.

1. Bauphase:
(1850 - 1899)

Errichtung des Gebäudes. (a)

Betroffene Gebäudeteile:

- *keine*

2. Bauphase:
(1998)

1998 wurde das Gebäude umgebaut und modernisiert. (a)

Betroffene Gebäudeteile:

- *keine*

Besitzer:in

- *keine Angaben*

Zugeordnete Dokumentationen

- Fotodokumentation

Beschreibung

Umgebung, Lage: Das Gebäude liegt in der Altstadt von Heidelberg.

Lagedetail:

- Siedlung
  - Stadt

Bauwerkstyp:	• Wohnbauten • Wohnhaus
Baukörper/Objektform (Kurzbeschreibung):	Es handelt sich um ein dreigeschossiges, traufständiges Steingebäude, nach Westen angebaut sonst freistehend.
Innerer Aufbau/Grundriss/ Zonierung:	Das Gebäude hat einen L-formigen Grundriss. Die Hauserschließung befindet sich im Innenhof. Die Geschosse sind durch Innentreppen zu begehen.
Vorgefundener Zustand (z.B. Schäden, Vorzustand):	*keine Angaben*
Bestand/Ausstattung:	Außen: Gartenmauer mit Pforte, Putzfassade mit Sandsteingewänden, Sprossengliederung, Holzläden Innen: Holztäfelung an den Wänden und unter den Fenstern, originale Holztreppe

Konstruktionen

Konstruktionsdetail:	• Dachform
	  • Pultdach
	  • Satteldach mit beidseitigem Vollwalm
	• Steinbau Mauerwerk
	  • Backstein
	• Detail (Ausstattung)
	  • bemerkenswerte Fenster
	  • bemerkenswerte Treppen

Konstruktion/Material:	Der Backsteinbau mit Walmdach und Pultdachflügel wurde auf einem Gewölbekeller errichtet.