Wasserturm

http://www.restaurierung-bw.de/objekt/id/207886308119/

ID: 207886308119 **Datum:** 07.08.2011 **Datenbestand:** Bauforschung

Objektdaten

Straße:	Turmgasse
Hausnummer:	9
Postleitzahl:	73525
Stadt-Teilort:	Schwäbisch Gmünd
Regierungsbezirk:	Stuttgart
Kreis:	Ostalbkreis (Landkreis)
Gemeinde:	Schwäbisch Gmünd
Wohnplatz:	Schwäbisch Gmünd
Wohnplatzschlüssel:	8136065056
Flurstücknummer:	*keine*
Historischer Straßenname:	*keiner*
Historische Gebäudenummer:	*keine*

Lage des Wohnplatzes

Fotos

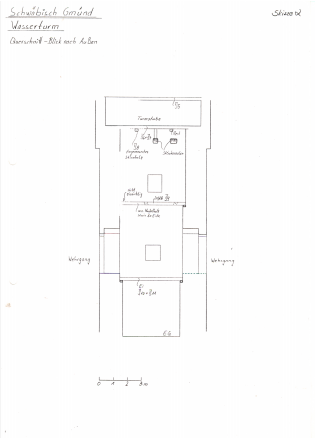

Bildbeschreibung:
Querschnitt (Skizze 2)

Abbildungsnachweis:
Lohrum

Objektbeziehungen

Ist Gebäudeteil von:

keine Angabe

Besteht aus folgenden Gebäudeteilen:

1. Beinhaltet Bauteil:	Königsturm, Königsturmstraße 17
2. Beinhaltet Bauteil:	Rinderbacher Torturm, Turmgasse 17
3. Beinhaltet Bauteil:	Schmiedtorturm, Vordere Schmiedgasse 51

Umbauzuordnung

- *keine*

Bauphasen

Kurzbeschreibung der Bau-/Objektgeschichte bzw. Baugestaltungs- und Restaurierungsphasen:

Vgl. http://www.schwaebisch-gmuend.de/2734-Stadtmauer-und-Tuerme.html

1. Bauphase: (1478 - 1479)	Errichtung Dachwerk (d).
Betroffene Gebäudeteile:	- *keine*
2. Bauphase: (1980 - 1981)	Turm wird von der "Katholischen Studierenden Jugend" im Innern ausgebaut (a).
Betroffene Gebäudeteile:	- *keine*

Besitzer:in

- *keine Angaben*

Zugeordnete Dokumentationen

- Dendrochronologische Untersuchung

Beschreibung

Umgebung, Lage:	Der Wasserturm zählte einst zu den Türmen des mittelalterlichen Mauerrings von Schwäbisch Gmünd, der im 19. Jh. im Zuge der Entfestigungsmaßnahmen bis auf wenige Reste, darunter diverse Türme, abgetragen wurde. Unter dem Turm floss einst der Höferlesbach in die Stadt hinein.
Lagedetail:	• Siedlung • Stadt

Bauwerkstyp:	• Befestigungs- und Verteidigungsanlagen
	  • Stadtbefestigung, allgemein
	  • Turm

Baukörper/Objektform (Kurzbeschreibung):	26,80 m hoher Turm über annähernd quadratischem Grundriss mit Zeltdach.
Innerer Aufbau/Grundriss/ Zonierung:	- *keine Angaben*

Vorgefundener Zustand (z.B. Schäden, Vorzustand):	*keine Angaben*
Bestand/Ausstattung:	*keine Angaben*

Konstruktionen

Konstruktionsdetail:	• Dachform
	  • Zeltdach/Pyramidendach/-helm
	• Steinbau Mauerwerk
	  • Buckelquader

Konstruktion/Material:	*keine Angaben*